

Sprzedawca:
TAURON Dystrybucja S.A.
31-035 Kraków, UL. Podgórska 25A
NIP: PL6110202860
Sąd Rejonowy dla Krakowa-Śródmieścia
XI Wydział Gospodarczy KRS: 0000073321
Kapitał zakładowy (wpłacony): 560 455 650,50 zł
BANK ING Bank Śląski SA
40 1050 0099 7574 0201 8403 5161

Adres korespondencyjny:
TAURON Dystrybucja S.A.
40-337 KATOWICE, SKR. POCZTOWA nr 2708

Kontakt z Wystawcą faktury:
telefoniczny: 32 606 06 16
elektroniczny: tauron-dystrybucja.pl/formularz

Nabywca:
IZBA ADMINISTRACJI SKARBOWEJ WE WROCŁAWIU
UL. POWSTAŃCÓW ŚLĄSKICH 24-26
53-333 WROCŁAW
NIP: 8960006804



**IZBA ADMINISTRACJI SKARBOWEJ
WE WROCŁAWIU**

30-01-2025 -16-

OTRZYMANO/WYSŁANO



F Data nadania: 2025-01-24
Adresat: 90080158



291965795

IZBA ADMINISTRACJI SKARBOWEJ WE
WROCŁAWIU
UL. POWSTAŃCÓW ŚLĄSKICH 24-26
53-333 WROCŁAW

FAKTURA VAT NR D/DO/0038773/25 - ORYGINAŁ
ZA USŁUGI DYSTRYBUCJI
za okres od 11/12/2024 do 10/01/2025

Lp.	Rozliczenie z tytułu	Wartość netto (zł)	Stawka VAT (%)	Kwota VAT (zł)	Wartość brutto (zł)	Zużycie [kWh]
1.	Świadczonych usług dystrybucji	3 095,83	23	712,06	3 807,89	4 632
2.	Wynik rozliczenia	3 095,83	23	712,06	3 807,89	
3.	Odsetki za nieterminowe wpłaty		np*		11,15	
4.	Do zapłaty (2 + 3)				3 819,04	

*np - nie podlega ustawie o podatku od towarów i usług.

w tym	Stawka VAT (%)	Wartość netto (zł)	Kwota VAT (zł)	Wartość brutto (zł)
	23	3 095,83	712,06	3 807,89

Do zapłaty: 3 819,04 zł
Termin płatności 07/02/2025

Słownie: trzy tysiące osiemset dziewiętnaście złotych cztery grosze

Wyszczególnienie odsetek			
Nr dokumentu	Data wpłaty	Ilość dni	Opłata
FVD D/DO/0846389/23	02/01/2024	4	3,79
FVD D/DO/0717842/24	14/10/2024	3	3,01
FVD D/DO/0925733/24	03/01/2025	4	4,35

Wystawił: Centrum Rozliczeń: P.K.
Data wystawienia: 22/01/2025

Informujemy, że:
- Na podstawie Ustawy z 8 grudnia 2017 roku o rynku mocy od 1 stycznia 2025 roku TAURON Dystrybucja S.A. zmienia sposób naliczenia opłaty mocowej dla odbiorców w grupach taryfowych N, A, B, C i O dla mocy powyżej 16kW.



- Szczegóły dotyczące zmian w opłacie mocowej znajdziecie Państwo na stronie TAURON Dystrybucji tauron-dystrybucja.pl/oplata-mocowa.
- TAURON Dystrybucja S.A., na mocy decyzji Prezesa URE zatwierdzającej Taryfę dla usług dystrybucji energii elektrycznej TAURON Dystrybucja S.A. na rok 2025, wprowadza do stosowania w rozliczeniach z odbiorcami od 1 stycznia 2025 r. stawki opłat za świadczenie usług dystrybucji energii wskazane w tej taryfie.
 - Zachęcamy do zalogowania się i korzystania z serwisu obsługowego eBOK: www.tauron-dystrybucja.pl/ebok, gdzie w łatwy i szybki sposób można m.in. włączyć e-fakturę, zmienić dane kontaktowe, zrealizować płatności, sprawdzić zużycie energii elektrycznej.
 - **POGOTOWIE ENERGETYCZNE**
991- połączenie bezpłatne
323 030 991 - połączenie płatne zgodnie z taryfą operatora, telefon dla klientów dzwoniących spoza obszaru lub miejscowości znajdujących się na granicy obszaru obsługiwanego przez TAURON Dystrybucja S.A.

ZAŁĄCZNIK DO FAKTURY VAT NR D/DO/0038773/25

Nr punktu poboru: 590322414300622094
Grupa taryfowa: C12A
Moc umowna: 26.3 kW
Nazwa punktu poboru: URZĄD SKARBOWY
Adres punktu poboru: UL. POCZTOWA 14, 58-200 DZIERŻONIÓW
Rozliczenie za okres: 11/12/2024 - 10/01/2025
Typ odczytu : F- fizyczny, O-odbiorcy, S-systemowy, Z-zdalny

Nazwa obiektu: URZĄD SKARBOWY
Dopuszczalne czasy przerw w dostarczaniu energii elektrycznej dla powyższego obiektu:
Przerwa planowana: jednorazowa: 16 [h] w ciągu roku: 35 [h]
przerwa nieplanowana: jednorazowa: 24 [h] w ciągu roku: 48 [h]

Dane techniczno - rozliczeniowe

Licznik nr Strefa	Data Odczytu	Wskazanie Bieżące	Wskazanie Poprzednie	Mnożna	Ilość	Straty kW/ kWh/ kVarh	Razem
Wskaźnik rozliczeniowy mocy nr T522300002243							
Moc pobrana	11/12/2024 (Z)	1,3280	0,0000	20	26,5600	0,0000	26,5600
Moc pobrana	11/12/2024 (Z)	1,3040	0,0000	20	26,0800	0,0000	26,0800
Moc pobrana	12/12/2024 (Z)	1,2480	0,0000	20	24,9600	0,0000	24,9600
Moc pobrana	12/12/2024 (Z)	1,2320	0,0000	20	24,6400	0,0000	24,6400
Moc pobrana	12/12/2024 (Z)	1,2200	0,0000	20	24,4000	0,0000	24,4000
Moc pobrana	12/12/2024 (Z)	1,2200	0,0000	20	24,4000	0,0000	24,4000
Moc pobrana	16/12/2024 (Z)	1,1800	0,0000	20	23,6000	0,0000	23,6000
Moc pobrana	17/12/2024 (Z)	1,1680	0,0000	20	23,3600	0,0000	23,3600
Moc pobrana	20/12/2024 (Z)	1,1600	0,0000	20	23,2000	0,0000	23,2000
Moc pobrana	23/12/2024 (Z)	1,1640	0,0000	20	23,2800	0,0000	23,2800
Moc pobrana	02/01/2025 (Z)	1,2600	0,0000	20	25,2000	0,0000	25,2000
Moc pobrana	02/01/2025 (Z)	1,1640	0,0000	20	23,2800	0,0000	23,2800
Moc pobrana	03/01/2025 (Z)	1,3640	0,0000	20	27,2800	0,0000	27,2800
Moc pobrana	03/01/2025 (Z)	1,1840	0,0000	20	23,6800	0,0000	23,6800
Moc pobrana	07/01/2025 (Z)	1,1600	0,0000	20	23,2000	0,0000	23,2000
Moc pobrana	08/01/2025 (Z)	1,2080	0,0000	20	24,1600	0,0000	24,1600
Moc pobrana	09/01/2025 (Z)	1,2160	0,0000	20	24,3200	0,0000	24,3200
Moc pobrana	09/01/2025 (Z)	1,1680	0,0000	20	23,3600	0,0000	23,3600
Moc pobrana	10/01/2025 (Z)	1,2120	0,0000	20	24,2400	0,0000	24,2400
Moc pobrana	10/01/2025 (Z)	1,2120	0,0000	20	24,2400	0,0000	24,2400
Moc pobrana - przekroczenie mocy	31/12/2024 (Z)	1,0000	0,0000	20	1,0000	0,0000	1,0000
Moc pobrana - przekroczenie mocy	10/01/2025 (Z)	1,0000	0,0000	20	1,0000	0,0000	1,0000
Licznik energii czynnej nr T522300002243							
szczyt	31/12/2024 (Z)	171,4190	122,6330	20	976,0000	0,0000	976,0000
pozaszczyt	31/12/2024 (Z)	377,2490	271,7360	20	2 110,0000	0,0000	2 110,0000
szczyt	10/01/2025 (Z)	195,1450	171,4190	20	475,0000	0,0000	475,0000
pozaszczyt	10/01/2025 (Z)	430,7980	377,2490	20	1 071,0000	0,0000	1 071,0000
Licznik energii biernej indukcyjnej nr T522300002243							
szczyt	31/12/2024 (Z)	28,3610	20,8790	20	150,0000	0,0000	150,0000
pozaszczyt	31/12/2024 (Z)	55,8690	41,4570	20	288,0000	0,0000	288,0000
szczyt	10/01/2025 (Z)	32,6510	28,3610	20	86,0000	0,0000	86,0000
pozaszczyt	10/01/2025 (Z)	63,5420	55,8690	20	153,0000	0,0000	153,0000
Licznik energii biernej pojemnościowej nr T522300002243							
całodobowa	31/12/2024 (Z)	80,9530	54,5200	20	529,0000	0,0000	529,0000
całodobowa	10/01/2025 (Z)	93,9910	80,9530	20	261,0000	0,0000	261,0000

Rozliczenie opłat za usługi dystrybucji za okres od 11/12/2024 do 10/01/2025

Opis Strefa	tgfio/ tgfi	Jedn. miary	Ilość	Współczynnik	Cena jedn. netto (zł)	Wartość netto (zł)	Stawka VAT (%)	Podatek VAT (zł)	Wartość brutto (zł)
Składnik stały stawki sieciowej		kW	0	26,3x0,0000x1,0000x1,0000	5,10000	0,00	23	0,00	0,00
Składnik stały stawki sieciowej		kW	26,3	26,3x1,0000x1,0000x1,0000	5,46000	143,60	23	33,03	176,63
Moc pobrana maksymalna przekroczenie		kW	1		5,46000	5,46	23	1,26	6,72
Oплата przejściowa		kW	0	26,3x0,0000x1,0000x1,0000	0,08000	0,00	23	0,00	0,00
Oплата przejściowa		kW	26,3	26,3x1,0000x1,0000x1,0000	0,08000	2,10	23	0,48	2,58
Stawka jakościowa									
szczyt		kWh	976		0,03140	30,65	23	7,05	37,70
pozaszczyt		kWh	2 110		0,03140	66,25	23	15,24	81,49
szczyt		kWh	475		0,03210	15,25	23	3,51	18,76
pozaszczyt		kWh	1 071		0,03210	34,38	23	7,91	42,29
Składnik zmienny stawki sieciowej									
szczyt		kWh	976		0,21800	212,77	23	48,94	261,71
pozaszczyt		kWh	2 110		0,16980	358,28	23	82,40	440,68
szczyt		kWh	475		0,23330	110,82	23	25,49	136,31
pozaszczyt		kWh	1 071		0,18170	194,60	23	44,76	239,36
Oплата OZE									
szczyt		kWh	976	1	0,00000	0,00	23	0,00	0,00
pozaszczyt		kWh	2 110	1	0,00000	0,00	23	0,00	0,00
szczyt		kWh	475	1	0,00350	1,66	23	0,38	2,04
pozaszczyt		kWh	1 071	1	0,00350	3,75	23	0,86	4,61
Oплата kogeneracyjna									
szczyt		kWh	976	1	0,00618	6,03	23	1,39	7,42
pozaszczyt		kWh	2 110	1	0,00618	13,04	23	3,00	16,04
szczyt		kWh	475	1	0,00300	1,43	23	0,33	1,76
pozaszczyt		kWh	1 071	1	0,00300	3,21	23	0,74	3,95
Stawka opłaty abonamentowej		zł/mc	0		4,56000	0,00	23	0,00	0,00
Stawka opłaty abonamentowej		zł/mc	1		4,56000	4,56	23	1,05	5,61
Ponadumowny pobór energii biernej indukcyjnej									
szczyt	0,16/0,4	kWh	0		1,57113	0,00	23	0,00	0,00

Rozliczenie opłat za usługi dystrybucji za okres od 11/12/2024 do 10/01/2025

Opis Strefa	tgfio/ tgfi	Jedn. miary	Ilość	Współczynnik	Cena jedn. netto (zł)	Wartość netto (zł)	Stawka VAT (%)	Podatek VAT (zł)	Wartość brutto (zł)
pozaszczyt	0,14/0,4	kWh	0		1,57113	0,00	23	0,00	0,00
szczyt	0,16/0,4	kWh	0		2,27787	0,00	23	0,00	0,00
pozaszczyt	0,14/0,4	kWh	0		2,27787	0,00	23	0,00	0,00
Rozliczenie energii biernej pojemnościowej									
całodobowa		kvarh	529		1,57113	831,13	23	191,16	1 022,29
całodobowa		kvarh	261		2,27787	594,52	23	136,74	731,26
Oплата mocowa									
		kWh	2 334	1	0,12670	295,72	23	68,02	363,74
Oплата mocowa									
02/01/2025 K4		kWh	193	1	0,14120	27,25	23	6,27	33,52
03/01/2025 K4		kWh	195	1	0,14120	27,53	23	6,33	33,86
07/01/2025 K4		kWh	199	1	0,14120	28,10	23	6,46	34,56
08/01/2025 K4		kWh	199	1	0,14120	28,10	23	6,46	34,56
09/01/2025 K4		kWh	197	1	0,14120	27,82	23	6,40	34,22
10/01/2025 K4		kWh	197	1	0,14120	27,82	23	6,40	34,22
Ogółem wartość:						3 095,83		712,06	3 807,89

Zestawienie ilościowe i wartościowe usług dystrybucji na poszczególnych punktach poboru

Lp:	Nr punktu poboru PPE	Wartość netto (zł)	Stawka VAT (%)	Kwota VAT (zł)	Wartość brutto (zł)	Zużycie [kWh]
1.	590322414300622094	3 095,83	23	712,06	3 807,89	4 632
2.	Ogółem:	3 095,83		712,06	3 807,89	4 632
3.	Srednia cena brutto 1 kWh					0,82 zł/ kWh

Szanowni Państwo,

zgodnie z zapisami Ustawy [1], od 1 stycznia 2025 roku, weszły w życie zmiany w zakresie naliczania opłaty mocowej.

Czego dotyczą zmiany w naliczaniu opłaty mocowej

Zmienił się okres kwalifikacji grup odbiorców końcowych:

- z grupą taryfową N, A i B - z kwalifikacji dekadowej na kwalifikację dobową,
- z grupą taryfową C2, C1 i O zasilanych z sieci niskiego napięcia z mocą umowną powyżej 16 kW - z miesięcznego na kwalifikację dobową.

Do obliczeń opłaty mocowej przyjmujemy tzw. współczynnik K. Współczynnik ten informuje o różnicy energii między poborem w szczycie a poza nim w %. Ma on wpływ na wysokość opłaty mocowej.

Im mniejsze zużycie energii w szczycie, tym mniejsza opłata mocowa.

Co zmieniło się w wyglądzie faktury

Do 31.12.2024 roku składnik opłaty mocowej prezentowaliśmy na fakturze miesięcznie lub w podziale na dekady. Od 1.01.2025 roku, zgodnie z zapisami Ustawy, na fakturze prezentujemy opłatę mocową w podziale na doby robocze (od poniedziałku do piątku, z wyłączeniem dni ustawowo wolnych od pracy).

Gdzie znajdą Państwo dodatkowe informacje o zmianach w opłacie mocowej

Szczegóły dotyczące zmienionej opłaty znajdziecie Państwo na stronie internetowej TAURON Dystrybucji - tauron-dystrybucja.pl/oplata-mocowa.

Z wyrazami szacunku

TAURON Dystrybucja S.A.

Podstawa prawna

[1] Ustawa z 8 grudnia 2017 roku o rynku mocy.



TAURON
DYSTRYBUCJA

Adres do korespondencji:
TAURON Dystrybucja S.A.
Skrytka pocztowa nr 2708
40-337 Katowice
www.tauron-dystrybucja.pl

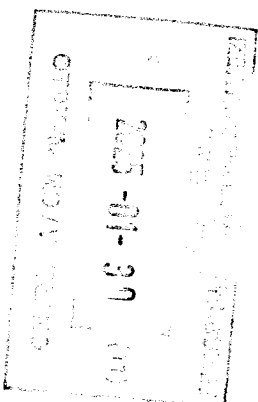

PRZESYŁKA NIESTEMPLOWANA
OPŁATA POBRANA
TAXE PERÇUE – POLOGNE
Umowa z Poczta Polska S.A.
ID nr 80771 z dnia 04.01.2008 r.

W przypadku niedostarczenia niniejszej przesyłki do Adresata prosimy
o zaznaczenie przyczyny i odesłanie przesyłki do nadawcy.

- | | |
|--|--|
| <input type="checkbox"/> Adresat wyprowadził się | <input type="checkbox"/> Adresat nieznany |
| <input type="checkbox"/> Adresat nie żyje | <input type="checkbox"/> Adresat nie istnieje |
| <input type="checkbox"/> Adresat odmówił przyjęcia | <input type="checkbox"/> Błędna ulica |
| <input type="checkbox"/> Adresat nie podjął | <input type="checkbox"/> Błędny nr domu/lokalu |
| <input type="checkbox"/> inne | <input type="checkbox"/> Błędna nazwa Adresata |

Data..... Podpis.....

